

社会福祉概論

第1回 オリエンテーション

15 lessons / 90 minutes each
course plan

clear

visual

simple

bilingual



*日本語がむずかしいときは、短いことばでも大丈夫です。キーワードだけでもいいです。英語を少し使っても大丈夫です。

今日の流れ

自己紹介

授業の説明

社会福祉とは何か

日本の制度の入口

事例で考える

介護福祉士の仕事とのつながり

まとめ

自己紹介

聶逸君 (Yijun NIE) (ネ イジュン)
中国・河南省出身

大学卒業後、日本へ留学。社会福祉学の
博士号取得

研究テーマは女性の労働、ジェンダーな
ど

現在、立教大学社会情報教育研究セン
ター・教研コーディネーター

Mail: m2172004yn@gr.jwu.ac.jp
Website: [Yijun NIE](#)



Longmen Grottoes

自己紹介

みんなも自己紹介をしましょう

内容

- 名前
- 出身国
- 日本に来てどのくらいですか
- 日本語レベル
(N1 / N2 / N3 / N4 / まだ勉強中 など)

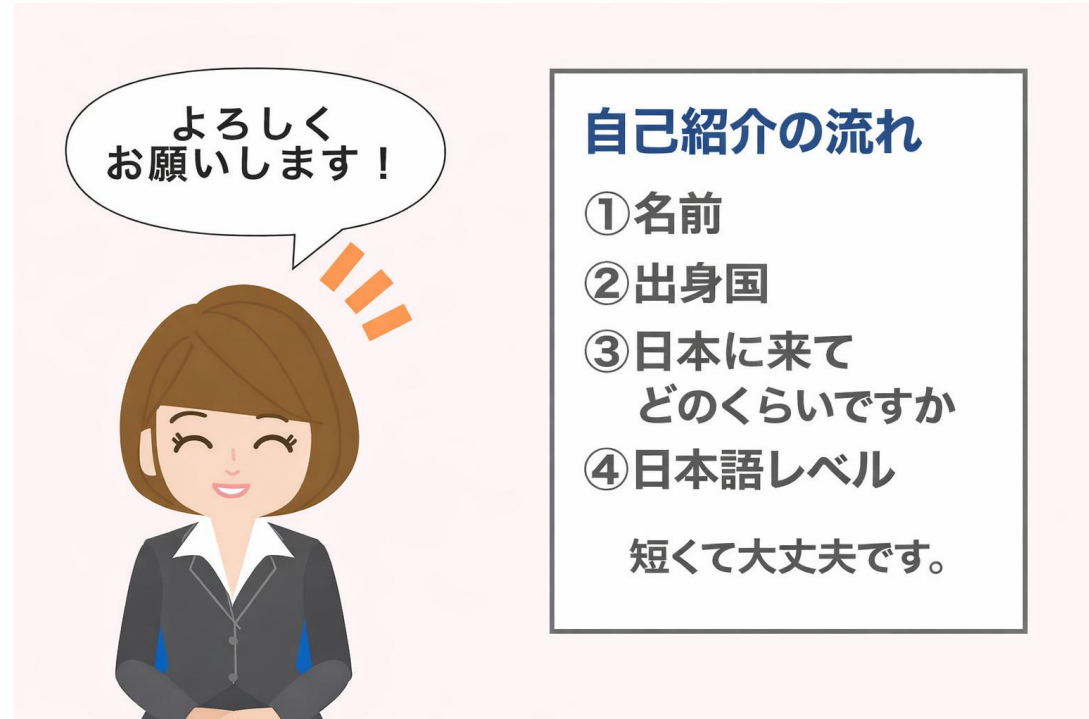

Question / 確認

? Q1

社会福祉は、どんなときに
ひつようですか。

When do people need social welfare?

? Q2

社会保険 と 生活保護 は
どう違いますか。

What is the difference between
Japan's social insurance and public
assistance system ?

15回のコースマップ

Chapter-based plan for one semester

Chapter 1

現代社会と社会保
障

modern society

Chapter 2

社会保障の概念と
理念

concept & ideas

Chapter 3

社会保障の財政

finance

Chapter 4

保険・扶助・民間
保険

three ways of support

Chapter 5

社会保障制度の体
系

systems

Chapter 6

諸外国の制度

global view

Weeks 1–5

社会の変化 + 基本の考え方

Weeks 6–8

お金 + 3つのしくみ

Weeks 9–14

医療・介護・年金・仕事・生活支援

15

試験

授業計画 1-8

First half of the semester

回	テーマ	やさしい目標 / simple goal
1 04/20	オリエンテーション	この授業で学ぶこと / class map
2 04/27	人口の変化	子どもが少ない・高齢者が多い/aging society
3 05/11	経済・労働の変化	仕事 / income ・ inequality
4 05/18	社会保障とは？	社会保障/what is social security?
5 05/25	社会保障の役割と理念	生存権/why society helps
6 06/01	社会保障のお金	税金・社会保障財政/tax ・ insurance premium
7 06/08	保険と扶助	社会保険・社会扶助/social insurance ・ public assistance
8 06/15	公助・共助・自助	public / mutual / self-help

授業計画 9-15

System-focused second half

回	テーマ	やさしい目標 / simple goal
9 06/22	医療保険	病院に行くとき / health insurance
10 06/29	介護保険	高齢者ケア / long-term care
11 07/06	年金	老後のお金 / pension
12 07/13	労災・雇用保険	仕事中のけが / 失業
13 07/27	生活保護・手当	生活が苦しいとき
14 08/31	社会福祉制度まとめ	高齢者 / 子ども / 障害
15 09/07	期末試験	Test

Point: Chapter 5 gets the most time because maybe we can not connect it to real life most easily.

この形で15回の授業を進めます。

1. title
2. key words
3. picture / example
4. today's point
5. Group discussion
- 6. check**

→ **same rhythm every week**
→ **easy to follow for multilingual students**

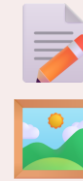

目標は、社会保障の全体像を理解し、介護福祉士の試験勉強にもつなげることです。

評価

授業への参加20%、授業内レポート・プレゼンテーション30%、期末試験50%

使用テキスト

テキストは用いず資料を配布する。
参考資料はは社会保障
(最新社会福祉士養成講座精神保健福祉士養成講座)
・中央法規出版



① 社会福祉って何？

What's social welfare?



- ・こまったとき、人をささえるしくみ
- ・困った時、人を支える仕組み。

*system to support people
when life is difficult*

ことば / key words



病気
illness



失業
unemployment



老後
old age



子育て
child care



障害
disability



生活困難
financial hardship

「ひとりでたいへんなとき、社会がどう助けるか。これが社会福祉の大きなテーマです。」
(一人で大変なとき) = 慈善博愛ではなく、**システム(system)**である

② 日本の制度

社会保障の 6つの 入口 Six entry points



医療保険

hospital / doctor



介護保険

care support



年金

old age money



生活保護

public assistance



雇用・労災

job / work injury



手当

family / child support

人生（ライフステージ）と社会福祉

< Aさん（仮名）のケース >

①Aさんは(idol)をしていたが、同業者であるBさんとの間に2人の子をもうけた。

②Aさんは**ひとり親**として仕事をしていたが、2人の子は保育所に通い、育児と仕事を両立させていた。学校に行くようになると、子どもたちは夕方は**放課後児童クラブ**（1人は軽い障害があり、放課後デイサービス）を利用した。



保育園 = nursery school
放課後児童クラブ = after-school club



人生（ライフステージ）と社会福祉

< Aさん（仮名）のケース >
病気になったとき

③Aさんはストーカー（stalker）に悩まされ、精神（こころの病気）を病んで仕事をやめざるをえなくなったため、福祉や医療のサービスを使いながら育児をつづけた。

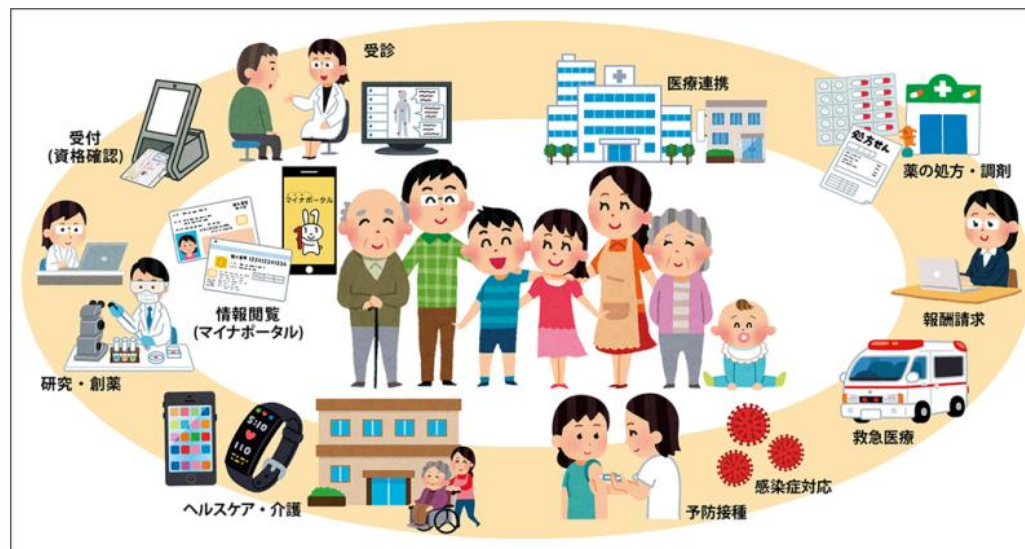

*こころの病気 = mental health problem
病院 = hospital
福祉サービス = welfare service

人生（ライフステージ）と社会福祉

お金にこまったとき

④仕事ができなくなってしまうので、**障害年金**のほかに**生活保護**を使って暮らしていたが、**ケースワーカー**の支援でパートの仕事ができるようになった

年をとってから

⑤子どもは成長して芸能界に入り、Aさんの生活も安定するようになった。67歳になって脳卒中で入院し、退院後**要介護状態**になった。**介護保険のサービス**を使いながら1人で暮らしており、時々来てくれる子どもたちのテレビでの姿を見てふだん幸せに暮らしている

障害年金 = disability pension
生活保護 = public assistance
ケースワーカー = caseworker
パート = part-time job

脳卒中 = stroke
介護 = care
介護保険 = long-term care insurance



個人のライフサイクル
(life cycle)全般にわたり、社会的な援助を必要とする事態を網羅的にカバーしている（病気やけが、障害、育児、失業、所得の喪失など）

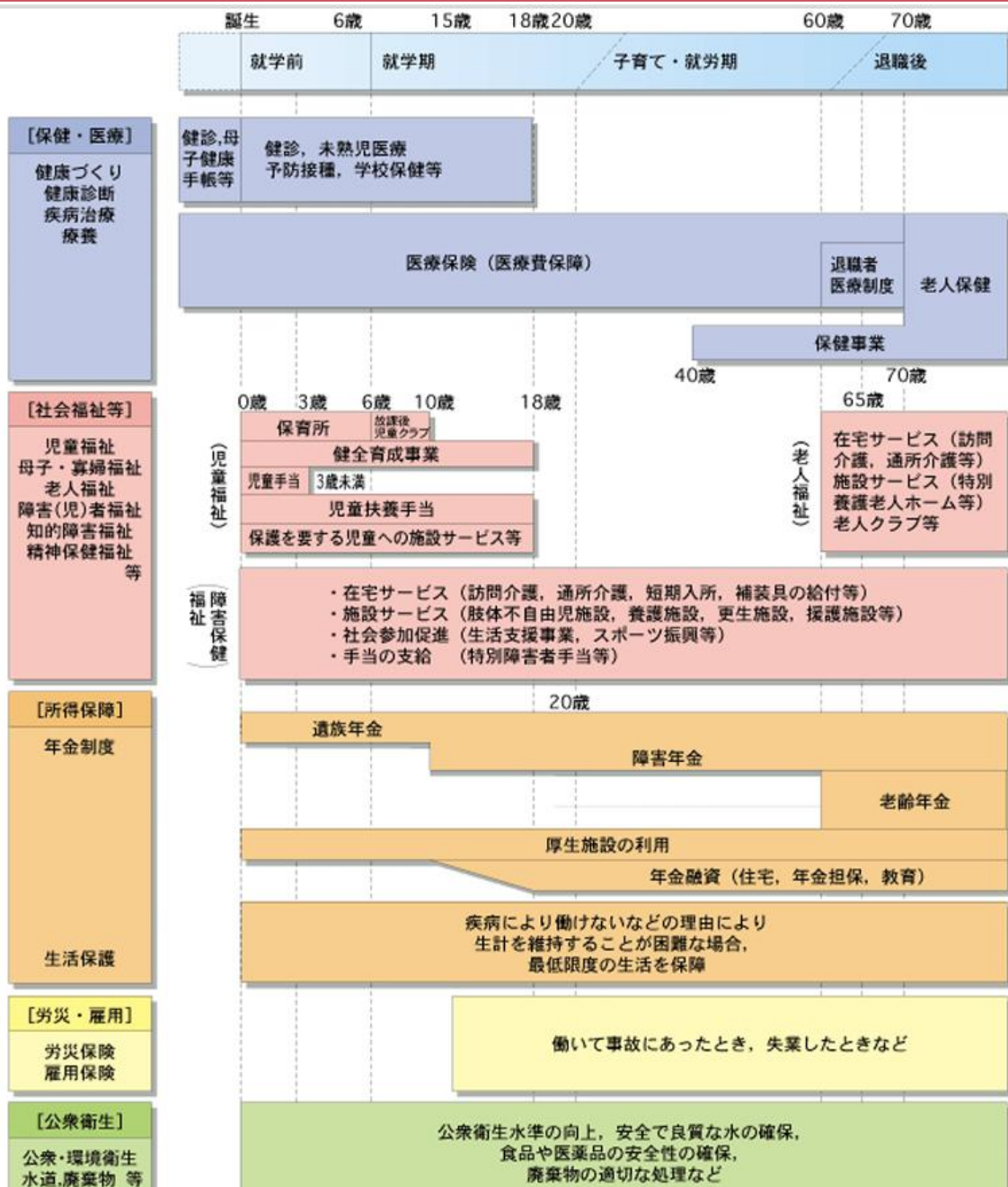

社会福祉の制度・政策体系（仕組み別体系）

給付 = give	お金やサービスを出すこと	例：年金、手当、介護サービス	
規制 = rule	ルールを決める	施設の基準、職員のルール	
組織 = organization	だれが、どこですか	国、市役所、施設、専門職	
支援 = support	使えるように手伝う	相談、申請の手伝い、地域のサポート	

給付 = money / service

規制 = rules

組織 = system / organization

支援 = help / support

介護の例で考えてみましょう

給付

- ヘルパー
- デイサービス
- 介護保険サービス

規制

- 施設のルール
- 職員の人数のルール

組織

- 市役所
- 介護施設
- ケアマネジャー

支援

- 相談
- サービスの紹介
- 申請の手伝い

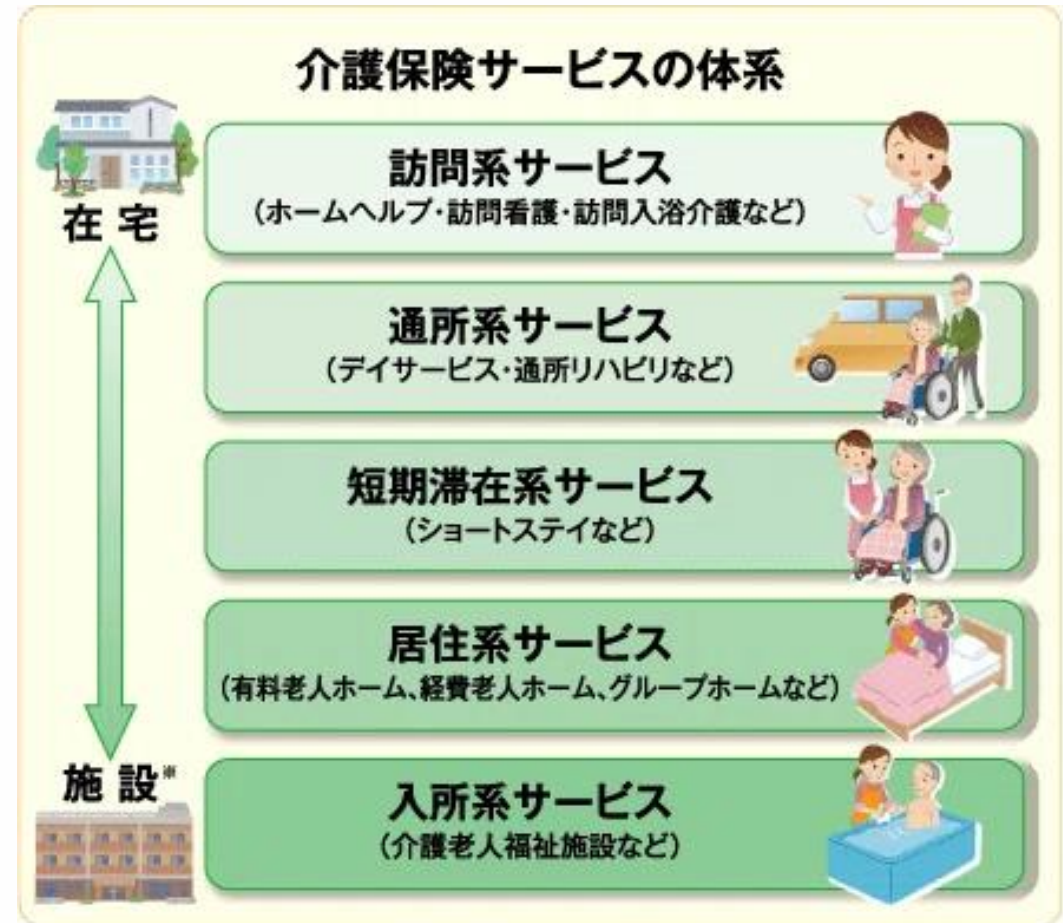

*介護保険制度上「施設」とよべるのは、「介護老人福祉施設(特別養護老人ホーム)」、「介護老人保健施設(老健)」、「介護療養型医療施設」の3つだけです。

介護福祉士の仕事と社会福祉制度

介護福祉士の仕事

- 利用者さんの生活を支える
- 安全に介助する
- 体調や変化に気づく
- 家族とも関わる
- 他の職種と連携する

制度・サービスとのつながり

- 介護保険サービスを使う
- 施設や仕事のルールを守る
- 市役所・ケアマネジャー・病院とつながる
- 必要な支援につなぐ



介護福祉士は、利用者さんと制度をつなぐ大切な仕事です。

今日のまとめ

- 社会福祉は、困ったときに人を支えるしくみ
- 日本には、いろいろな制度がある
- 人生の中で、必要な支援は変わる
- 介護福祉士は、人と制度をつなぐ仕事でもある

ふりかえり

- 今日わかったこと
- むずかしかったこと
- もっと知りたいこと